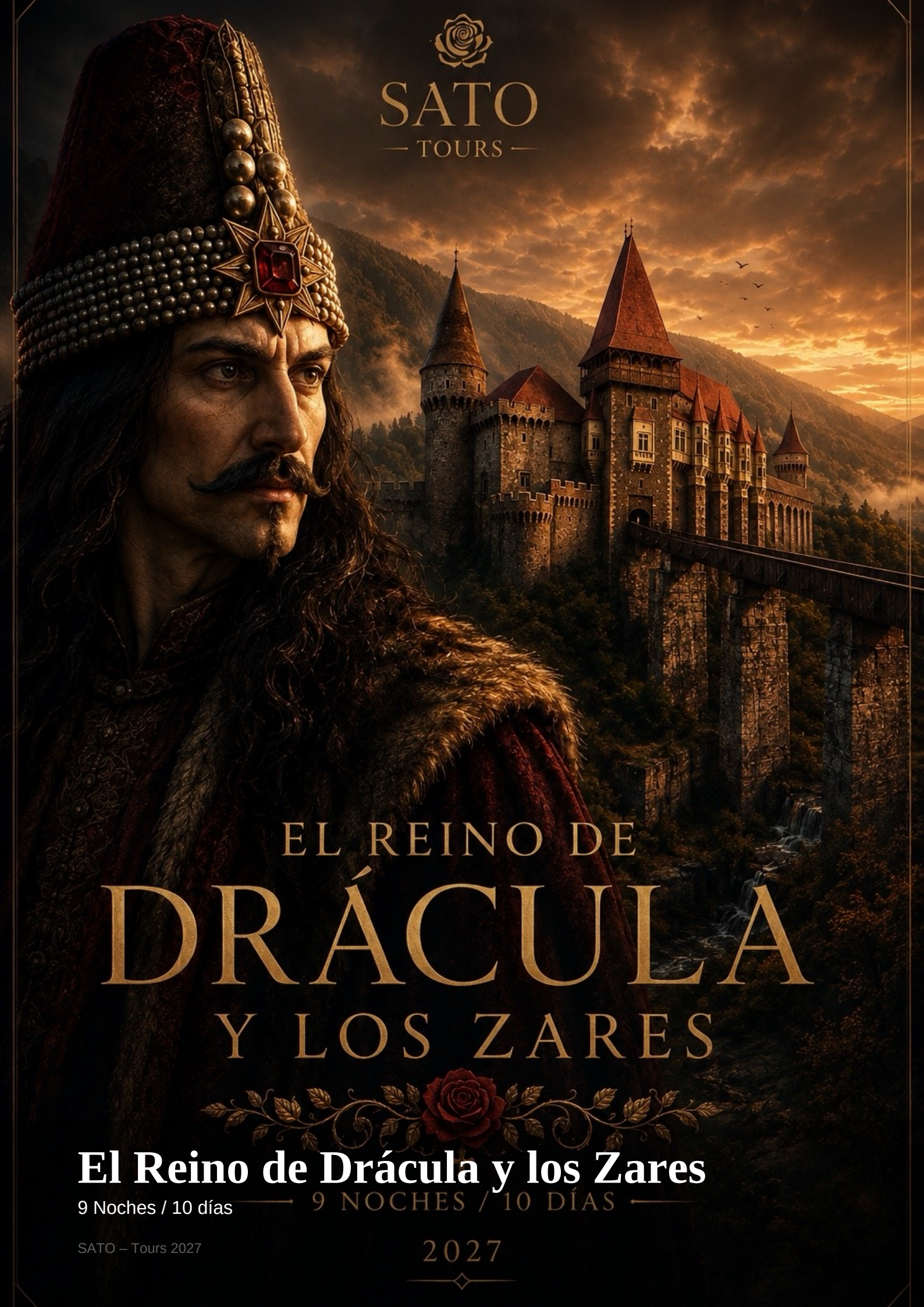

El Reino de Drácula y los Zares

9 Noches / 10 días

SATO – Tours 2027

Inspírate para el viaje

Desde las majestuosas montañas búlgaras hasta los misteriosos paisajes de Transilvania, este viaje te invita a descubrir una tierra de leyendas. A cada paso, monasterios adornados con frescos centenarios, castillos medievales y ciudades de ensueño narran la historia de pueblos que entrelazan la cultura europea. Seguirás los pasos de Vlad Tepes, el príncipe valaco cuya vida inspiró el mito de Drácula, recorriendo su ruta desde Sofía hasta Sighi■oara. En el camino, descubrirás iglesias ortodoxas, palacios reales y pequeños pueblos donde el tiempo parece haberse detenido. La gastronomía local, rica en sabores auténticos, y la calidez de sus gentes completan una experiencia tan misteriosa como fascinante. Prepárate para vivir un itinerario que combina arte, historia y naturaleza en estado puro, donde cada amanecer revela un nuevo capítulo de esta extraordinaria aventura.

1

Día 1

LLEGADA A SOFÍA

A su llegada a Sofía encuentro con el guía local. Traslado al hotel. Breve informe sobre el programa del día siguiente. Cena de bienvenida con show folklórico. Alojamiento.

2

Día 2

SOFIA - MONASTERIO DE RILA - SOFIA

Hoy se puede disfrutar de un completo recorrido por la ciudad de Sofía y conocer los aspectos más destacados de la capital. Entre los sitios más impresionantes son la Catedral Alexander Nevski que domina la ciudad, la iglesia redonda de San Jorge, que es el mejor conservado edificio bizantino, la iglesia rusa St Nikolas, la mezquita Banya Bashi, las ruinas de la antigua Serdica y algunos más. Viaje a las montañas Rila para ver a uno de los sitios turisticos mas famosos de Bulgaria - Monasterio de Rila. Este monasterio es un santuario de la literatura búlgara y la vida espiritual. Fundada a mediados del siglo 10 de San Iván de Rila, jugó un papel clave en la preservación de la cultura búlgara y el lenguaje de los siglos. Se incluye en la lista del patrimonio mundial de la UNESCO. Vamos a ver la iglesia del monasterio, con sus impresionantes pinturas al fresco pintado por los mejores artistas más famosos de Bulgaria desde el 19 de c. y el museo que alberga una colección de exhibiciones relacionadas con la historia del monasterio y de la difusión del cristianismo en las tierras búlgaras. Almuerzo Regreso a Sofía y cena en restaurante local.

3

Día 3

SOFIA - PLOVDIV - KAZANLAK - VELIKO TARNOVO

Dejando detrás Sofía nos dirigimos a la segunda ciudad más grande de Bulgaria - Plovdiv. Esta es una ciudad con historia milenaria. Se han conservado las ruinas de la época romana, otomana y el período de Renacimiento Búlgaro. Durante nuestro recorrido por la ciudad verá el Foro Romano y el estadio, así como el anfiteatro romano que data del segundo AD. Camine por las calles empedradas de la pequeña ciudad vieja rodeado de casas e iglesias bellas. Visitar la iglesia de San Konstantine y Elena, así como el Museo Etnográfico que esta situado en la casa de un rico mercader de la 19 ª c. Continuar a la ciudad de Kazanluk. La zona es conocida como la Valle de los Reyes Tracios debido a las numerosas tumbas tracias descubiertos en los alrededores. Visite uno de los mejores ejemplos - una réplica de los más antiguos descubiertos. Cruzar la montañas de los Balcanes a través del paso histórico de Shipka que jugó un papel clave en la guerra ruso-turca de Liberación de Bulgaria. Llegada a Veliko Tarnovo - la capital medieval de Bulgaria.

4

Día 4

VELIKO TARNOVO - ARBANASSI - RUSE - BUCAREST - SINAIA

Por la mañana visita panorámica de la ciudad de Veliko Tarnovo, con una caminata a Tsarevets donde los reyes de Bulgaria vivieron una vez. Caminar por la calle más antigua de la ciudad que se llama Samovodska Charshia.. Proceder a Arbanassi, un pequeño pueblo de Bulgaria situado a 4 km de Veliko Tarnovo. Para el almuerzo te invitamos a una casa privada, donde el ama de casa preparara unos tradicionales platos caseros para ti. Arbanassi es interesante por su arquitectura. Usted puede ver la casa Konstancalieva y la iglesia de la Natividad, cuyas pinturas murales son una obra de arte. Nos dirigimos hacia Rumania pasando por la ciudad de Russe donde haremos el cambio técnico y nos encontráramos con el guía rumano. Por la tarde llegada hacia la ciudad de Sinaia denominada por su belleza "la perla de los Carpatos". Alojamiento y cena en el hotel.

5

Día 5

SINAIA - BRAN - BRASOV - PIATRA NEAMT

Por la mañana se visitara el maravilloso Palacio de Peles, Antigua residencia de verano y lugar de retiro de la familia real, construido en la Segunda mitad del siglo XIX por el primer Rey de Rumania, Carlos I. Continuación hacia el pueblo de Bran; visita de su famoso Castillo, conocido también como el Castillo de Drácula. Continuaremos el recorrido con la vista de la fascinante ciudad medieval de Brasov. Visita del casco antiguo, de la Iglesia Negra, el mas representativo monumento gótico de Rumania, de la primera Escuela Rumana y de la Iglesia San Nicolas. Almuerzo en un bonito restaurante local. Por la tarde llegada a Piatra Neamt. Alojamiento y cena.

6

Día 6

COMARCA DE BUCOVINA

Desayuno en el hotel. Salida hacia la comarca de Bucovina, para visitar sus monasterios, los monumentos más representativos del arte moldavo. Declarados Patrimonio de la Humanidad, estos monasterios son uno de los legados de arte bizantino más importantes del mundo, en los que destacan sus pinturas al fresco interiores y exteriores de vivos colores. Visita a los monasterios Sucevita, y de los talleres de cerámica negra de Marginea. Almuerzo. Por la tarde visita de los monasterios de Moldovita y Voronet, este ultimo considerado como el mejor ejemplo arquitectónico y pictórico de la región, denominado la "Capilla Sixtina" de Oriente. Regreso a Piatra Neamt. Cena. Alojamiento.

7

Día 7

PIATRA NEAMT - LAGO ROJO - SIGHIOARA - SIBIU

Desayuno en el hotel. Salida hacia la ciudad de Sibiu atravesando el desfiladero de Bicaz, el mas grande de Rumania, admirando la belleza del paisaje, del Lago Rojo y su estación de montaña. En ruta visitaremos Sighisoara, una de las más bellas villas medievales de Europa, y ciudad natal del famoso príncipe de Valaquia, Vlad Tepes "el Empalador", que inspiró la leyenda de Drácula. Se visitara su casco antiguo, incluyendo la Torre del Reloj, que alberga el Museo de Historia de la Ciudad, el Museo de Armas Medievales y la Camara de Tortura. Almuerzo en la casa donde nació Vlad Tepes. Por la tarde salida hacia la ciudad de Sibiu. Cena y alojamiento.

8

Día 8

SIBIU - CURTEA DE ARGES - BUCAREST

Después del desayuno, se procederá un amplio recorrido a pie de la ciudad de Sibiu. Aquí puede ver porticada tiendas y casas medievales y visitar la Catedral, donde el hijo de Vlad el Empalador (otro de los apodos de Drácula), fue asesinado. La ruta atraviesa los Alpes de Transilvania a través de la escenica valle del río Olt; seguimos con la visita del monasterio Cozia construido en 1386. Almuerzo en ruta. Por la tarde llegada a Bucarest. Alojamiento y cena en restaurante local.

9

Día 9

BUCAREST

Conozca la capital rumana, una vez conocida con el apodo de "Pequeña París". Durante el recorrido se visita el Palacio del Parlamento, el segundo edificio más grande del mundo después del Pentágono y el Museo del Pueblo. Escucha cómo el pueblo rumano finalmente logró derrocar al ultimo dictador comunista del este de Europa en la Plaza de la Revolución. Almuerzo. Su viaje le llevará también el Ateneo Rumano, el Teatro de la Ópera, el Club Militar de la Nación, la Academia Militar y el Arco del Triunfo. Cena de despedida con espectáculo folclórico en restaurante local. Alojamiento

10

Día 10

SALIDA DE BUCAREST

Desayuno. Tiempo libre. A la hora establecida traslado al aeropuerto de Bucarest. Final de los servicios.

Incluye

- Alojamiento con desayuno en los mencionados hoteles o similares según disponibilidad a la hora de hacer la reserva.
- Guía acompañante en español durante toda la estancia
- Entradas según mencionado
- Transporte en autobús privado a disposición según itinerario
- Maleteros

No incluye

- El billete de avión
- Seguro de viaje